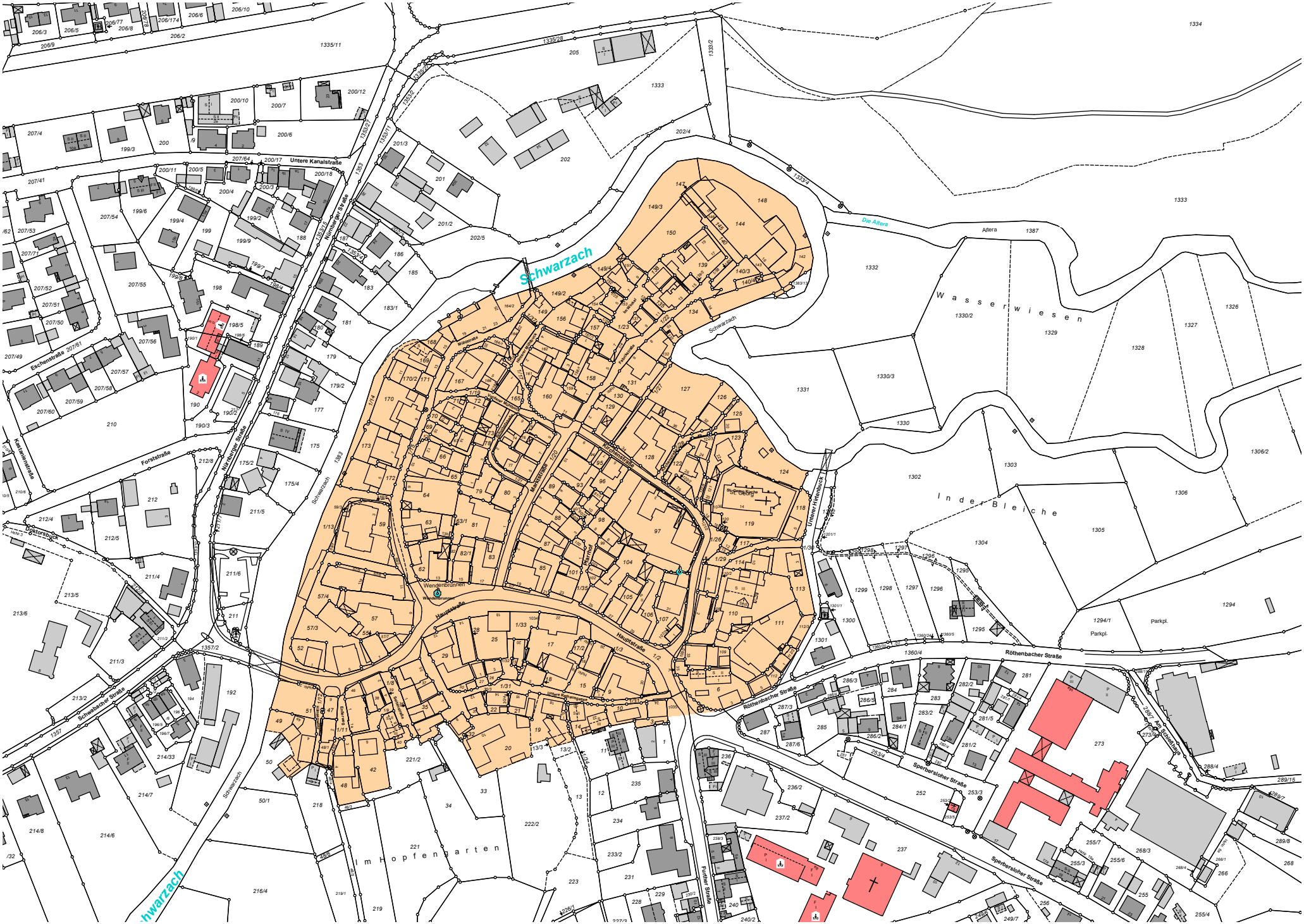

Schwarzach
Die Altera
Altera
Wasserwiesen
Inder Bleiche
Untere Kanalstraße
Nürnberger Straße
Eschenstraße
Forststraße
Kastanienstraße
Doktorsbuck
Schwabacher Straße
Hauptstraße
Kirchenstraße
Marktstraße
Pfarrhof
Wendenbrunnen
Unterer Hirtenbuck
Röthenbacher Straße
Sperbersloher Straße
Am Schießhaus
Parkpl.
Im Hopfengarten
Further Straße
Mühlstraße
Fabrikstraße
Unterer Rathausgasse
Schwarzach